



Palmiye Bisküvi Çikolata Kek Gıda San. ve Tic. A.Ş.

**Kimlik Rehberi
Identity Guidelines**

■ Kurum Kimliği Nedir?

Kurum kimliği bir kurumun kendini ilgili hedef kitlesine tanımlamak için, kurum içinde ve dışında belirlediği unsurların bütünüdür.

Sözkonusu unsurlar, kuruluşta çalışanların davranışları, kuruluşun iletişim biçimleri, felsefesi ve kurumsal görsel tasarımdan oluşur.

Kurum kimliğinin çalışanlar, hedef grupları ve kamu üzerindeki etkisinin neticesinde oluşan kurumsal imaj ise, sözkonusu kurumsal organizasyonun prestiji, algılanması, rakiplerine göre konumu ve tanınırlığı konularını kapsar. Bu noktada çok boyutlu bir konu olan kurum kimliğinin doğru biçimde oluşturulması oldukça önemlidir.

Kurumu faaliyette bulunduğu alanlarda diğer kurumlardan ayıracak, öncülüğünü ve farklılığını vurgulayacak bir kurum kimliği çalışması, geleceği içine alan sağlam bir yatırımı ifade eder.

■ Kurum Kimliği Neleri İçerir?

Kurum kimliği bir kuruma ilişkin şu üç soruya yanıtı içerir;

- **Kim olduğu?**
- **Ne yaptığı?**
- **Nasıl yaptığı?**

Kurum kimliğinin ana çekirdeği ve bu soruların yanıt bulduğu kaynak "kurumsal felsefe"dir. Bu kaynağın görsel dile çevrilmesi ve belirli standartlarla ifade edilmesi kurum kimliği kılavuzunun içeriğini oluşturur.

Kurum kimliği kılavuzunun kapsamı dış cephe tasarımından kartvizite kadar çok geniş bir yelpazeyi içerir. Bu yelpaze içinde yer alan kuralların standardizasyonu ve uygulanması kurum kimliği ve dolayısıyla kurum imajı için hayati önem taşır. Kurum kimliğinin doğru biçimde algılanmasını, akılda kalmasını sağlar.

■ Kurum Kimliğini Kimler, Nasıl Uygular?

Kurum kimliği çalışması, kurum sahibi ve yöneticilerini, o kurumu temsil eden kuruluşları (bağlı şirketler, şubeler, temsilcilikler vb) ve tüm kurum çalışanlarını kapsar. **Çalışmanın başarısı, kurum kimliği kılavuzunda belirtilen kurallara ödün vermeden uyulmasına bağlıdır.**

Kurum felsefesini ve kurum kültürünü özümsemiş her çalışanın faaliyetlerinde kurumun vizyon ve misyonunu ortaya çıkarması, kurumun tüm faaliyetlerinde kurum kimliği kılavuzu ile doğal bir uyumluluğu beraberinde getirir.

■ Kurum Kimliğine Uygunluğun Kontrolü

Bu sorumluluk tüm kurum çalışanlarındır. Kurumsal Kimlik Kılavuzu tüm kimlik bilgilerini içermektedir. Ancak kullanımda bir çelişki söz konusu olduğunda ilgili birimlere başvurulacaktır.

PALMI logotype'ı kurum kimliğinin en önemli ögesidir. PALMIYE BİSKÜVİ'yi temsil eden logotype, firmanın dinamizmini ve istikrarla büyüyen yapısını yansıtacak şekilde tasarlanmıştır. Dinamik, istikrarlı, çağdaş bir etki sağlamaktadır.





Din-Light

ABCDEFGHIJKLMNOPQRSTUVWXYZ
abcdefghijklmnopqrstuvwxyz
1234567890.,;?!&*()[]

METİN KARAKTERİ

Din-Medium

ABCDEFGHIJKLMNOPQRSTUVWXYZ
abcdefghijklmnopqrstuvwxyz
1234567890.,;?!&*()[]

ARA BAŞLIK KARAKTERİ

Din-Bold

ABCDEFGHIJKLMNOPQRSTUVWXYZ
abcdefghijklmnopqrstuvwxyz
1234567890.,;?!&*()[]

BAŞLIK KARAKTERİ

Franklin Gothic Book

ABCDEFGHIJKLMNOPQRSTUVWXYZ
abcdefghijklmnopqrstuvwxyz
1234567890.,;?!&*()[]

ALTERNATİF KARAKTER

Logomuz yanda belirtilen renk degerleri dıřında renklendirilerek kullanılmaz.

PANTONE

tek yüzey renk düzenidir. Genelde spot renk diye adlandırılır. Baskı ortamlarında ekstra renk olarak adlandırılır.

CMYK

tek yüzey renk düzenidir. Genelde spot renk diye adlandırılır. Baskı ortamlarında ekstra renk olarak adlandırılır.

RGB

Renklerin daha parlak olmasını sağlayan renk düzenidir. Baskı teknolojisinde kullanılamaz. RGB kurum renklerinin WEB ve monitör üzerinde görünürlüğünü sağlar.



CMYK



RGB



PANTONE

Diavlo Black Bold**ABCDEFGHIJKLMNOPQRSTUVWXYZ****abcdefghijklmnopqrstuvwxyz****1234567890**



PALMIYE BİSKÜVİ ÇİKOLATA KEK
GIDA SAN. VE TİC.A.Ş.

Organize Sanayi Bölgesi
KARAMAN/TURKEY

+90 444 71 70

+90(338) 226 01 10

info@palmiyefood.com

www.palmiyefood.com

Oda Sicil No: 011039



Ticaret Sicil No: 8999

Karaman V.D. No: 720 054 41 64

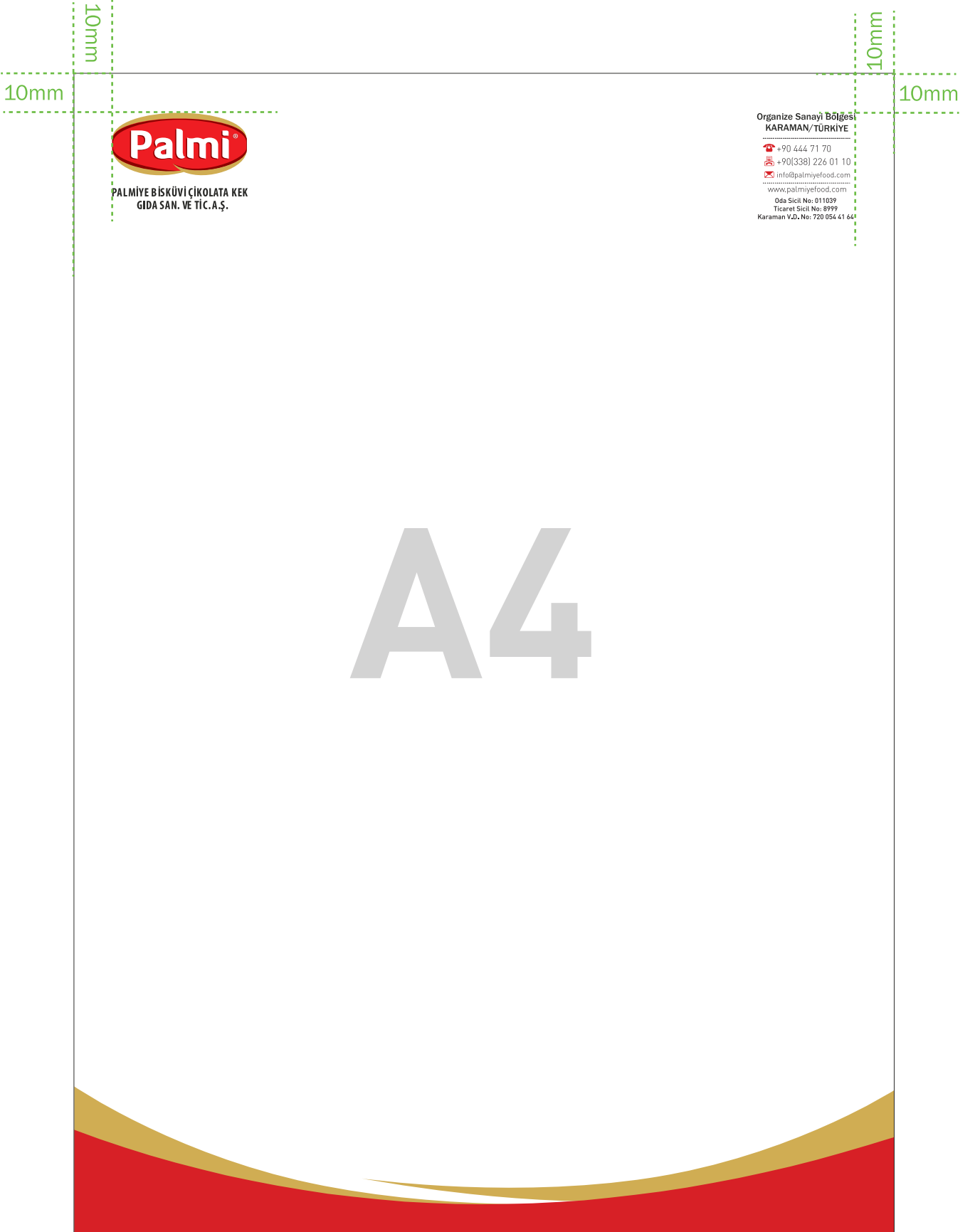
ORJİNAL



PALMI Kurumsal fatura kartı 300 gr Amerkin Bristol Kağıt üzerine Mat Selefon Kullanılacaktır.

15mm	4mm	7mm
15mm	4mm	2mm
isim SOYİSİM ÜNVAN		 PALMIYE BİSKÜVİ ÇİKOLATA KEK GIDA SAN. VE TİC. A.Ş.
		Organize Sanayi Bölgesi KARAMAN/TÜRKİYE
		+90 444 71 70 +90 (500) 000 00 00 +90 (338) 226 01 10 isimsoyisim@palmiyefood.com
		www.palmiyefood.com
15mm	4mm	7mm
15mm	4mm	2mm
Name SURNAME EMPLOYEE TITLE		 PALMIYE BİSKÜVİ ÇİKOLATA KEK GIDA SAN. VE TİC. A.Ş.
		Organize Sanayi Bölgesi KARAMAN/TURKEY
		+90 444 71 70 +90 (500) 000 00 00 +90 (338) 226 01 10 isimsoyisim@palmiyefood.com
		www.palmiyefood.com
15mm	4mm	7mm
15mm	4mm	2mm

PENCERESİZ

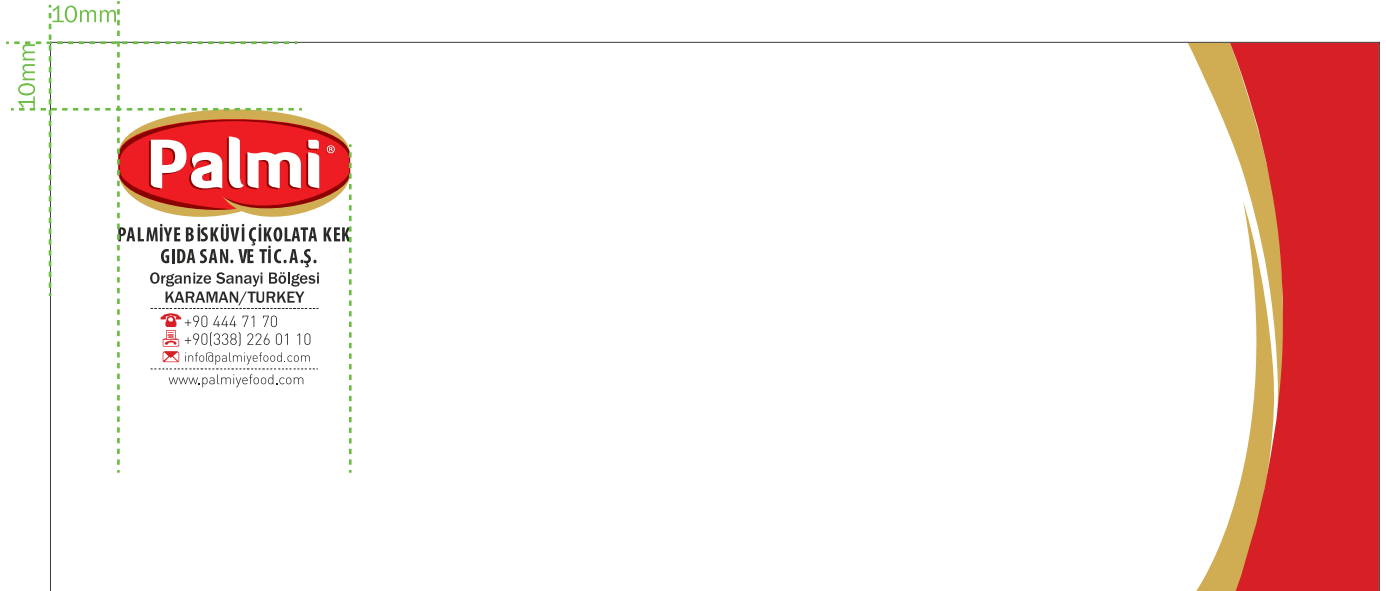

PENCERELİ

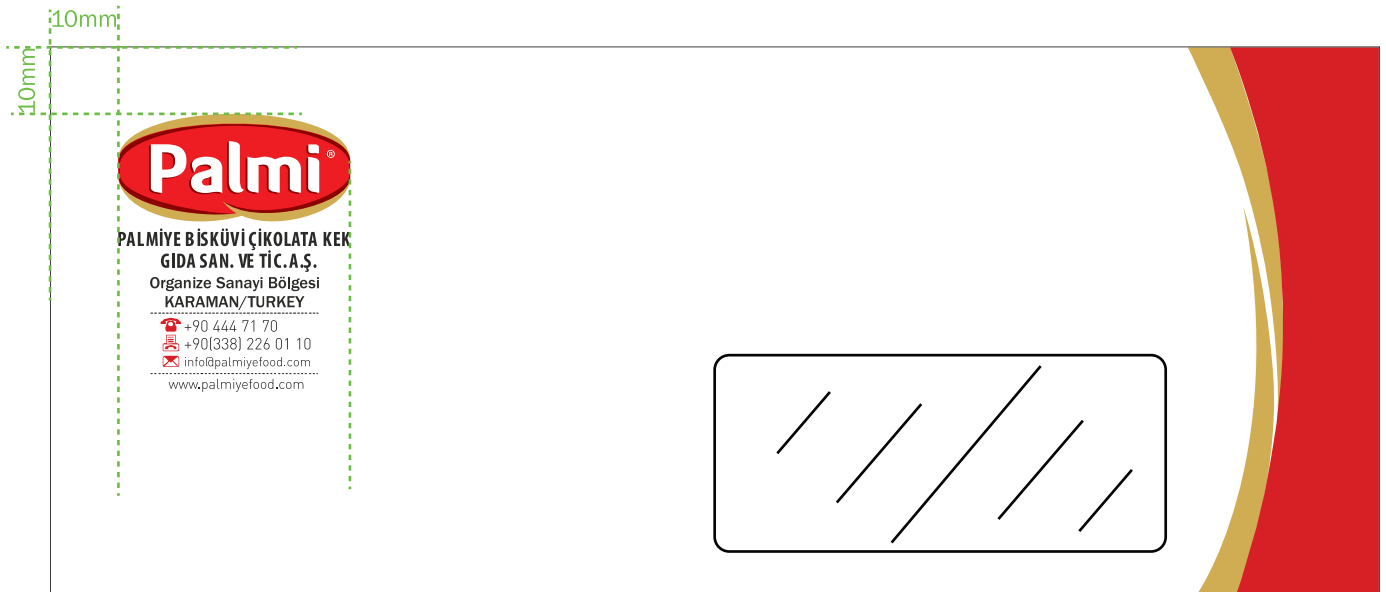



Ziyaretçi kartı güvenlik biriminde kullanılacaktır gelen ziyaretçiden kimlik alınarak ziyaretçi kartı verilecektir, ziyaretçi çıkışta kartını teslim ederek kimliğini alacaktır.



Ebat: 5.5x8.5 cm
Malzeme: PVC

Araç kartı şirket araçlarının plakalarına göre bilgiler doldurularak aracın sağ ön camına içeriden olacak şekilde yapıştırılacaktır.

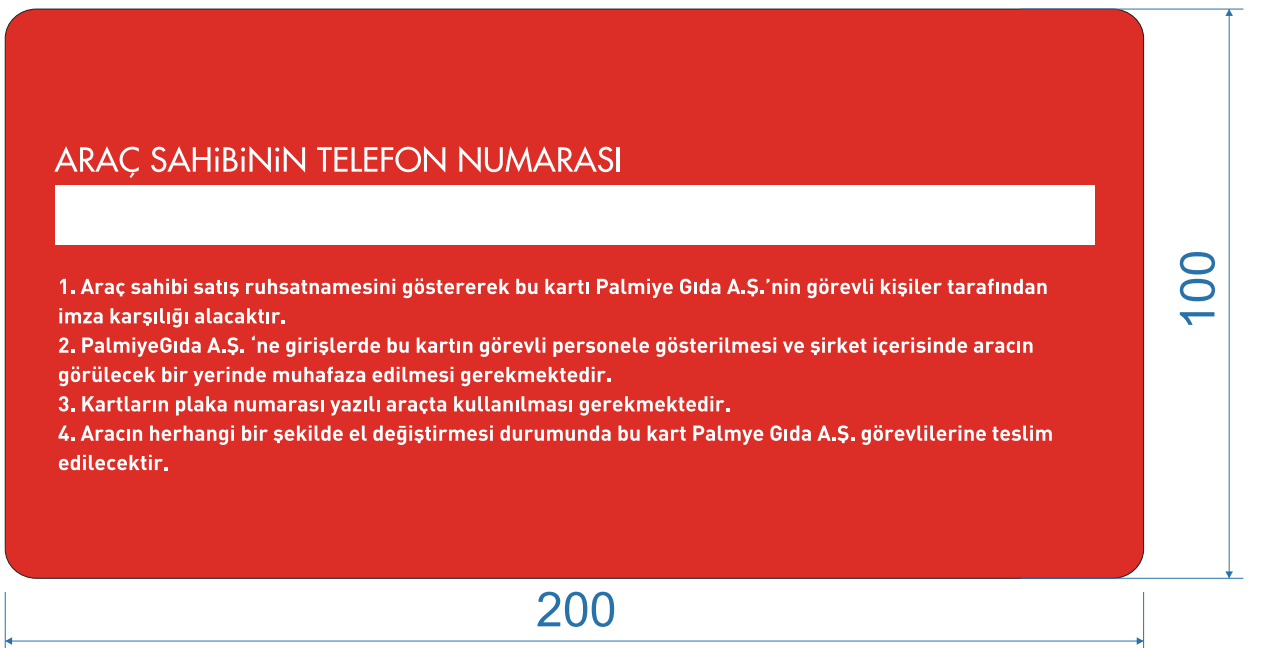
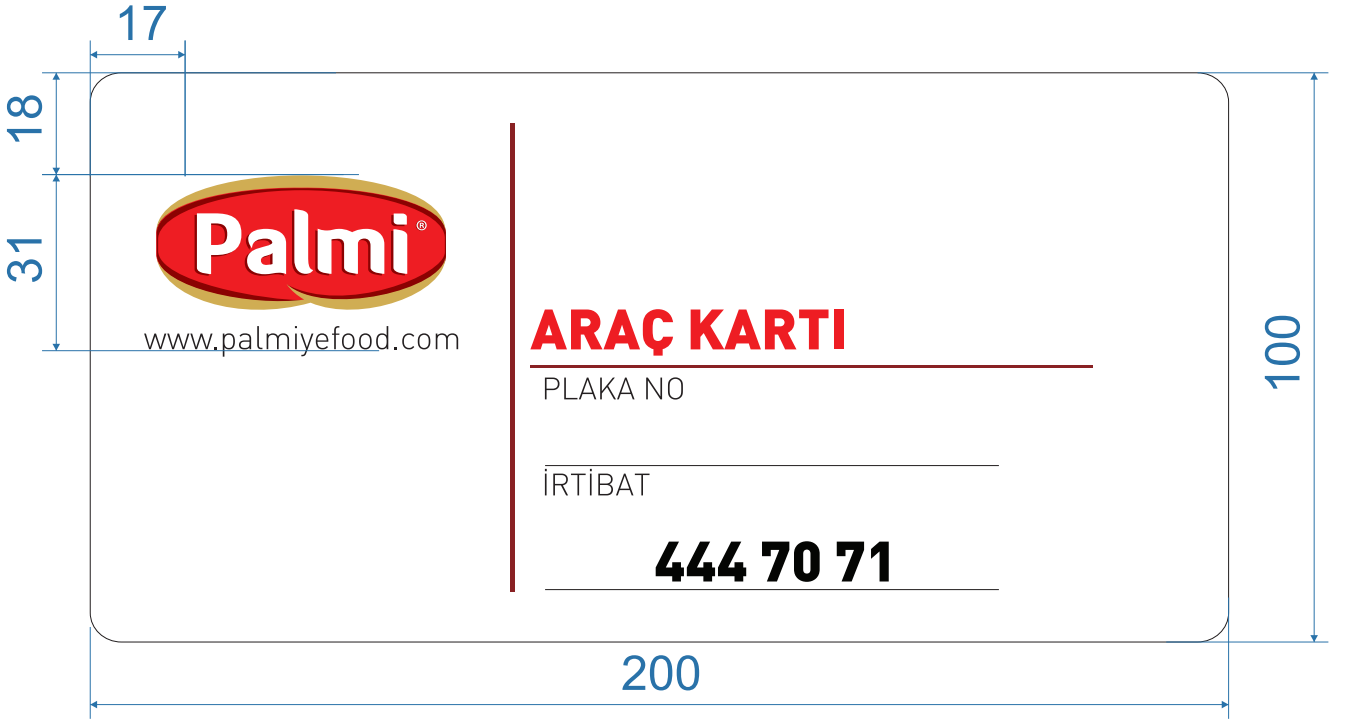

350 gr. mat kuşe kağıda basılıp pvc kaplanmalıdır.

Personel kimlik kartı beyaz yakalarda kullanılacak olup hem kimlik kartı hem de giriş ve çıkışta okutulacak kart olacaktır.



Ebat: 5.5x8.5 cm
Malzeme: PVC

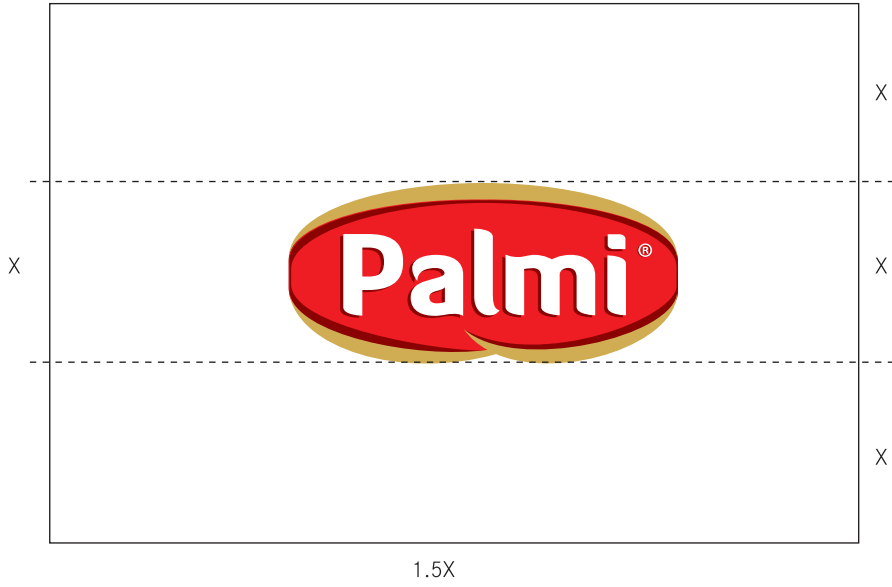

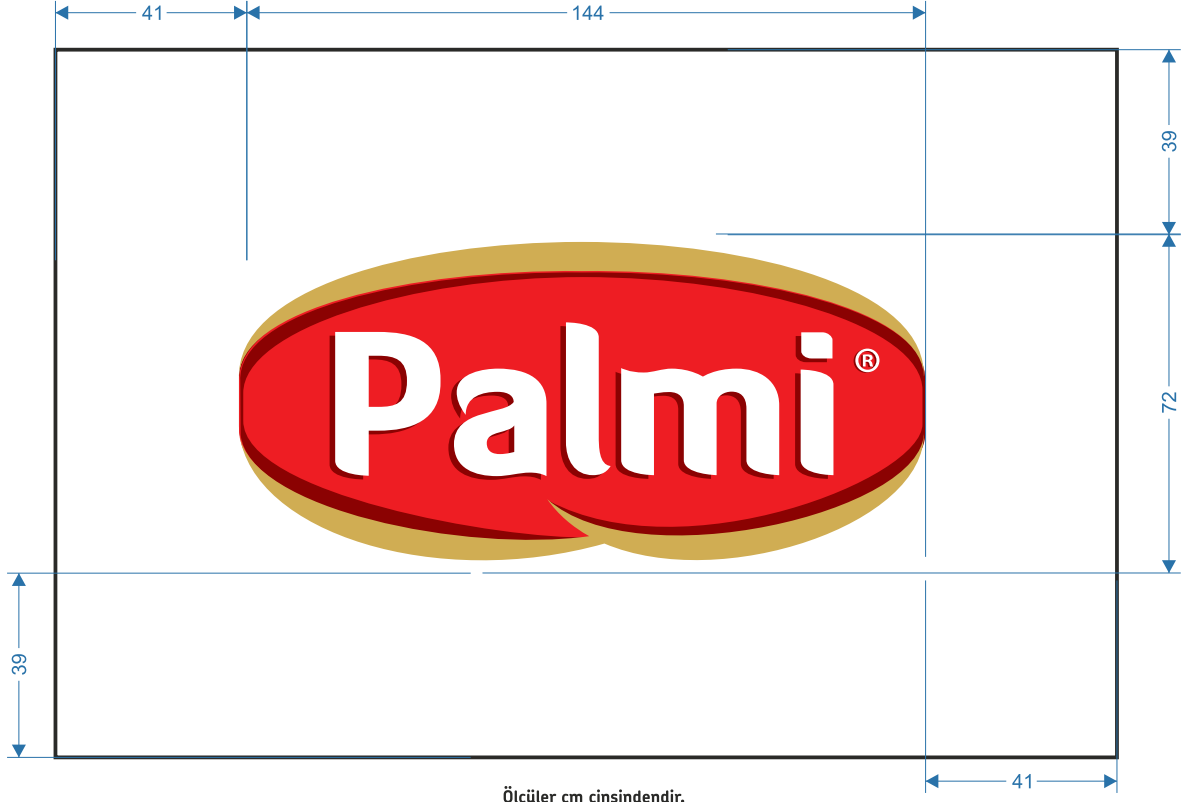

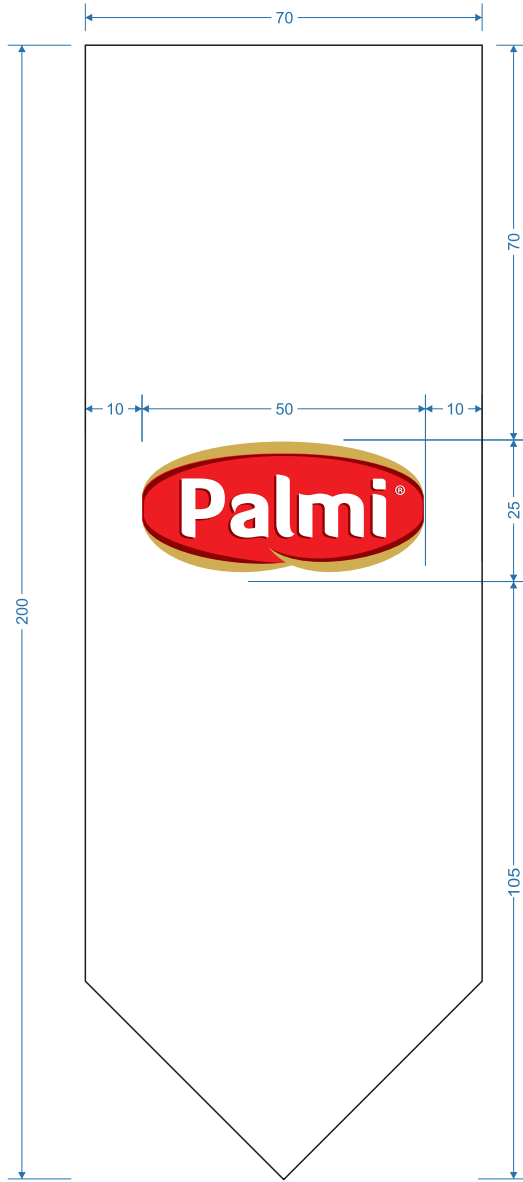

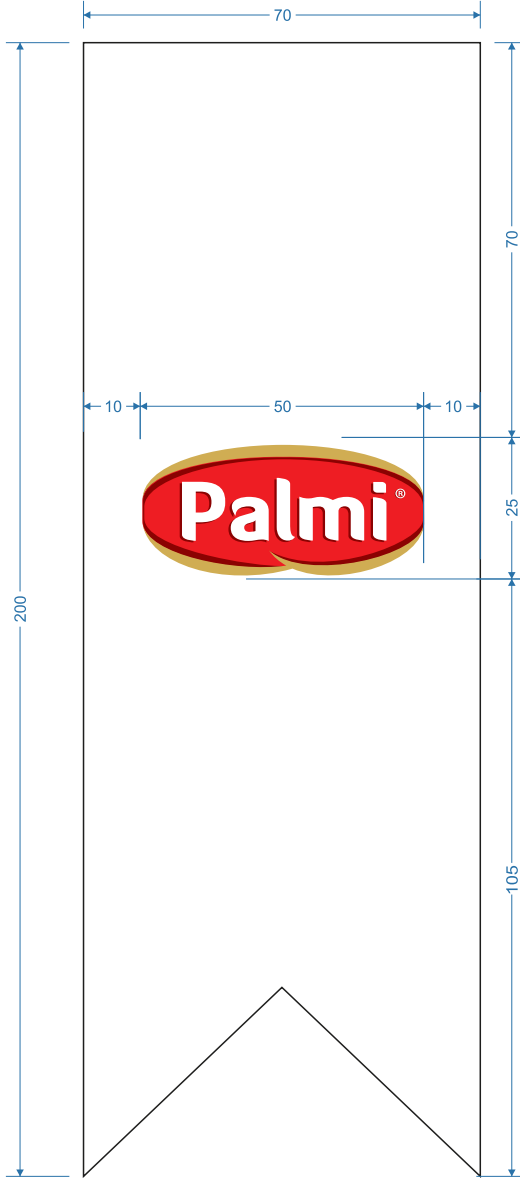

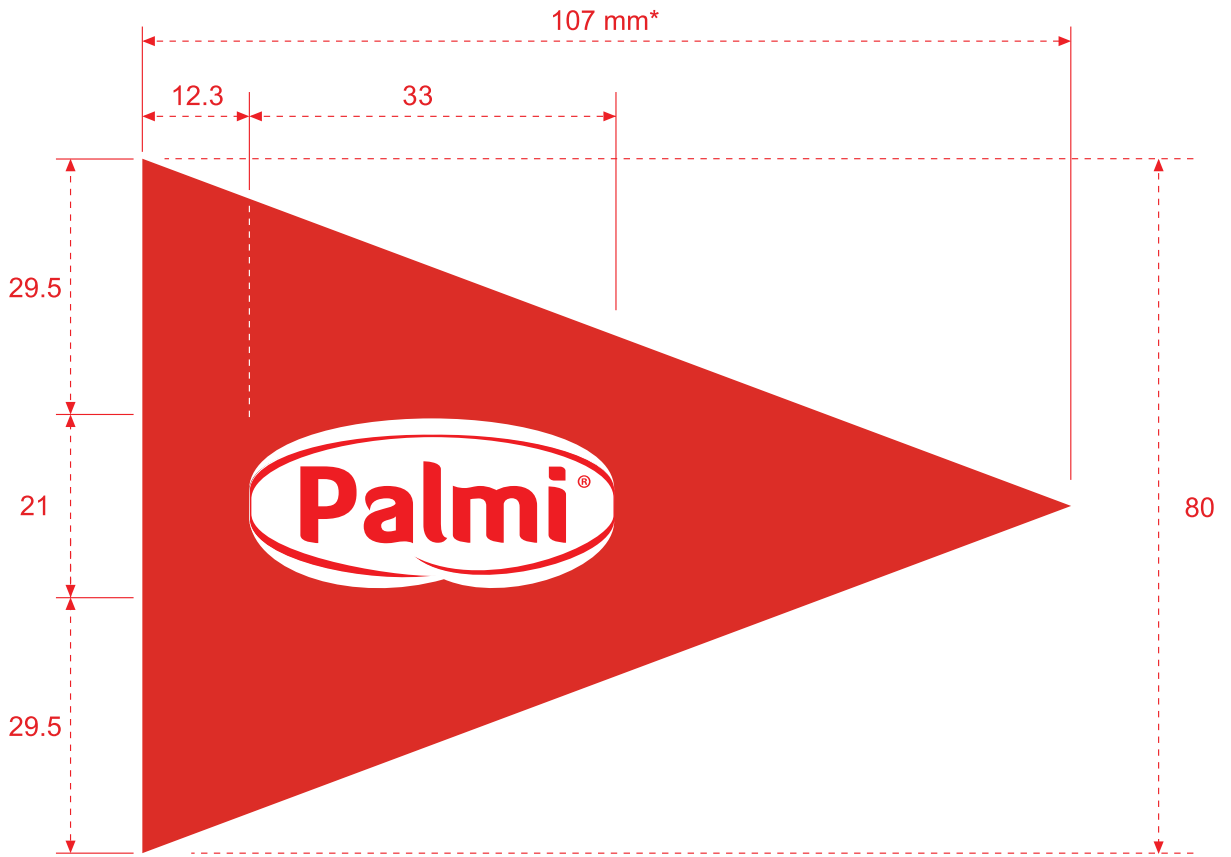



PALMI Kurumsal fatura kartı 300 gr Amerkin Bristol Kağıt üzerine Mat Selefon Kullanılacaktır.







PALMI Dosyalık mat üzerine Logo ve yazılara kısmi lak yapılarak basılacaktır. çalışma baskısında CMYK+YALDIZ olarak çalışılmıştır.

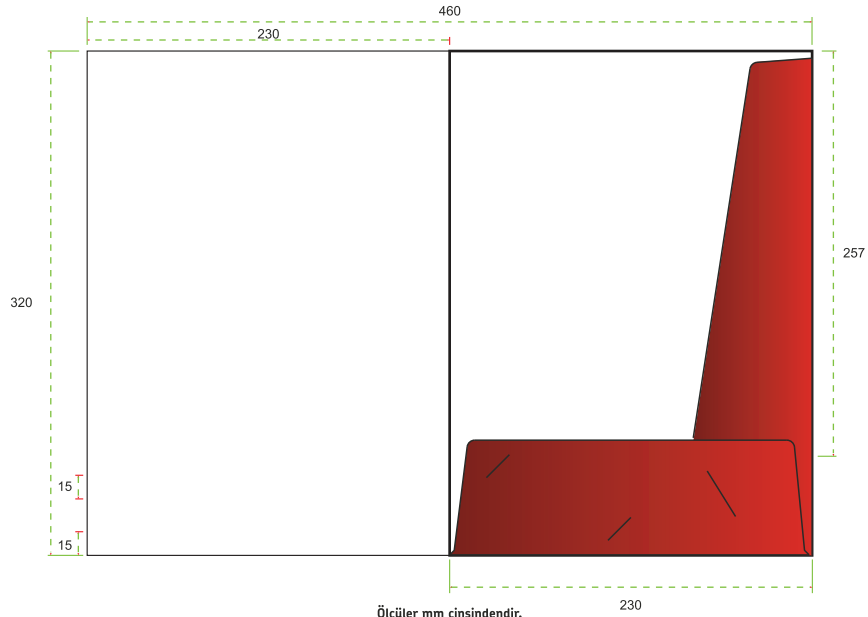
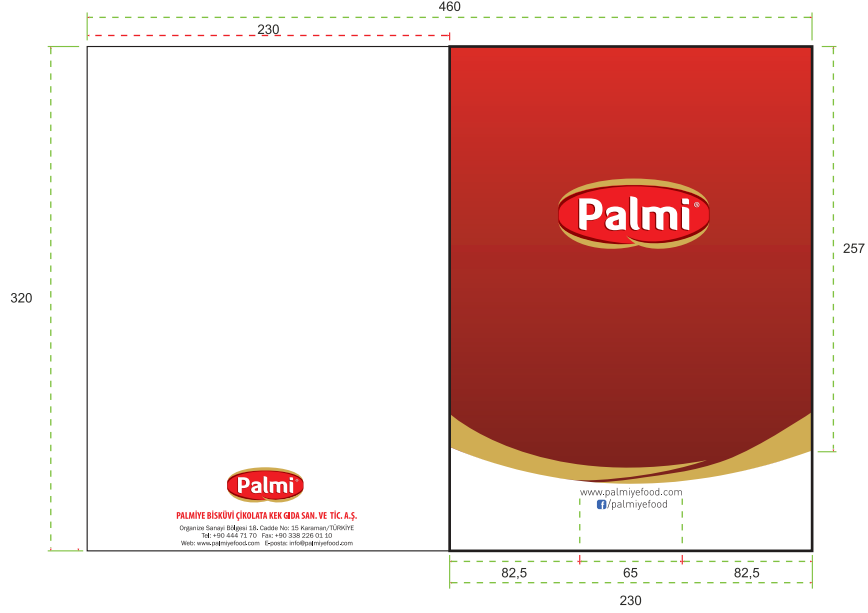



FATURA
SERİ (A 1)

PALMIYE BİSKÜVİ ÇİKOLATA KEK GIDA SAN. VE TİC. A.Ş.

Organize Sanayi Bölgesi 18. Cadde No: 15 Karaman/TÜRKİYE
Tel: +90 444 71 70 Fax: +90 338 226 01 10
Web: www.palmiyefood.com E-posta: info@palmiyefood.com
Mersis No: 0720054416400025
Ticaret Sicil No: 8999 Oda Sicil No: 011039



İl Kodu : 70

KARAMAN V.D. No: 720 054 4164

SIRA NO

Sayın:

.....

.....

Vergi Dairesi: Hesap No:

Tarih : / /201.....

İrsaliye No :

MALIN CİNSİ	KOLİ	MIKTAR ADET-KG	FİYAT	TUTAR
Yalnız :			TOPLAM	
.....			KDV %	
.....			GENEL TOPLAM	

SEVK İRSALİYESİ
SERİ (A 1)

PALMIYE BİSKÜVİ ÇİKOLATA KEK GIDA SAN. VE TİC. A.Ş.

Organize Sanayi Bölgesi 18. Cadde No: 15 Karaman/TÜRKİYE
Tel: +90 444 71 70 Fax: +90 338 226 01 10
Web: www.palmiyefood.com E-posta: info@palmiyefood.com
Mersis No: 0720054416400036
Ticaret Sicil No: 8999 Oda Sicil No: 011039



İl Kodu : 70

KARAMAN V.D. No: 720 054 4164
SIRA NO

Sayın:

.....

.....

Vergi Dairesi: Hesap No:

Düzenleme Tarihi :..... /..... /20.....

Düzenleme Saati :.....:.....

Fıili Sevk Tarihi :..... /..... /20.....

MALIN CİNSİ	MİKTAR	BİRİMİ
.....
.....
.....
.....
.....
.....
.....
.....
.....
.....
.....
.....
.....
.....
.....
.....
.....
.....
.....
.....
.....
.....

Yukarıda kayıtlı malları tamamen ve sağlam olarak teslim aldım.

Adı Soyadı: İmza :

Nakliyecisi : İmza :

Vasıta : Teslim Tar. /..... / 201.....

Teslim Eden ve İrsaliyeyi Düzenleyenin

Adı Soyadı :

.....

İmza :

PALMIYE BİSKÜVİ ÇİKOLATA KEK GIDA SAN. VE TİC. A.Ş.

Organize Sanayi Bölgesi 18. Cadde No: 15 Karaman/TÜRKİYE
Tel: +90 444 71 70 Fax: +90 338 226 01 10
Web: www.palmiyefood.com E-posta: info@palmiyefood.com
Mersis No: 0720054416400025
Ticaret Sicil No: 8999 Oda Sicil No: 011039

KARAMAN V.D. No: 720 054 4164

Sayın:

Müşteri V.D.:

Hesap No:



İl Kodu : 70

**SEVK İRSALİYESİ**
SERİ (A 1)**SIRA NO**

Düzenleme Tarihi :

Fili Sevk Tarihi :

MALIN CİNSİ	KOLİ	ADET	KG

Yukarıda kayıtlı malları tam ve sağlam olarak teslim etmek üzere fabrikadan teslimaldım.

FABRİKA**NAKLİYECİ**

Adı Soyadı :

Adı Soyadı :

Plaka No. :

Ehliyet No. :

Ruhsat No :

İmza :

İmza :

MÜŞTERİ

Yukarıda kayıtlı malları tam ve eksiksiz olarak teslim aldım.

Adı Soyadı :

İmza :



İl Kodu : 70

Organize Sanayi Bölgesi 18. Cadde
No: 15 KARAMAN/TÜRKİYE
Tel : +90 444 71 70
Fax : +90 338 226 01 10
Web : www.palmiyefood.com
E-posta : info@palmiyefood.com
Mersis No:0720054416400025
Ticaret Sicil No :8999
Oda Sicil No :011039
Karaman V.D. No: 720 054 4164

PALMIYE BİSKÜVİ ÇİKOLATA KEK GIDA SAN. VE TİC. A.Ş.**FATURA**
Invoice

SERİ (A 1)

SIRA NO

TARİH :

VERGİ DAİ. :

VERGİ NO. :

A4

KDV MATRAHI :

ARA TOPLAM:

KDV:

YEKÜN:

İş bu faturaya 7 gün içinde itiraz edilmez ise aynen kabul edilmiş sayılır.
İRS. TAR. - NO:

PALMIYE BİSKÜVİ ÇİKOLATA KEK GIDA SAN. VE TİC. A.Ş.

Organize Sanayi Bölgesi 18. Cadde No: 15 Karaman/TÜRKİYE
Tel: +90 444 71 70 Fax: +90 338 226 01 10
Web: www.palmiyefood.com E-posta: info@palmiyefood.com
Mersis No: 0720054416400025
Ticaret Sicil No: 8999 Oda Sicil No: 011039

KARAMAN V.D. No: 720 054 4164
**TAHSİLAT
MAKBUZU**

Sıra

Karaman ___./___./ 201 ___

Sayın :

Firmasından nakden - Çekle Yalnız :

Türk Lirası

nezdimizdeki Cari Hesaplarınıza kaydedilmek üzere tahsil edilmiştir.

Banka	Şube	Çek No.	Hesap No.	Vade Tarihi	Çek Tutarı
.....
.....
.....
.....
.....
.....
.....
.....
.....
.....

NAKİT
ÇEK
TOPLAM

TESLİM ALAN
Adı Soyadı
İMZA

PALMIYE BİSKÜVİ ÇİKOLATA KEK GIDA SAN. VE TİC. A.Ş.

Organize Sanayi Bölgesi 18. Cadde No: 15 Karaman/TÜRKİYE
Tel: +90 444 71 70 Fax: +90 338 226 01 10
Web: www.palmiyefood.com E-posta: info@palmiyefood.com
Mersis No: 0720054416400025
Ticaret Sicil No: 8999 Oda Sicil No: 011039

KARAMAN V.D. No: 720 054 4164
TEDİYE MAKBUZU

Sıra

Karaman ___./___./ 201 ___

Sayın :

Belge Tarihi	No.	İ Z A H A T	T U T A R I
.....
.....
.....
.....
.....
.....
.....
.....
.....
.....
.....
TOPLAM		

Yalnız : TL. Ödenmiştir.

Ödemeyi Yapan

Parayı Alan

Yetkili

 <p>PALMIYE BİSKÜVİ ÇİKOLATA KEK GIDA SAN. VE TİC. A.Ş. Organize Sanayi Bölgesi 18. Cadde No: 15 Karaman/TÜRKİYE Tel: +90 444 71 70 Fax: +90 338 226 01 10 Web: www.palmiyefood.com E-posta: info@palmiyefood.com</p>	GÖREV ONAYI VE ARAÇ İZİN BELGESİ		Sıra No	
			DÜZENLEME TARİHİ/...../.....	
GÖREVLİ PERSONELİN	ADI SOYADI			
	ÜNVANI			
	BİRİMİ			
	GÖREV YERİ			
	GÖREV NEDENİ			
	GÖREV SÜRESİ			
	GİDECEĞİ VASITA CİNSİ		PLAKA NO	
	ÇIKIŞ TARİHİ		SAATİ	Km'si
DÖNÜŞ TARİHİ		SAATİ	Km'si	
ARACIN BENZİN ALIŞ TARİHİ		LİTRESİ	Km'si	
GÖREVLİ PERSONELİN İMZASI				
<p style="text-align: center;">TEKLİFEDEN UYGUNDUR/...../...../...../.....</p>				

 <p>PALMIYE BİSKÜVİ ÇİKOLATA KEK GIDA SAN. VE TİC. A.Ş.</p>	Kart No: Tarih:/...../20....
<u>İZİN BELGESİ</u>	
Adı Soyadı : Çalıştığı Birim : İzin Nedeni :	
İzine Çıkış Ta. ve Saat :/...../20.... Saat:..... İşe Dönüş Ta. ve Saat :/...../20.... Saat:..... İzin Süresi :Gün..... Saat:.....Dk .	
<p><i>Yukarıdaki belirtilen tarih ve saatler arasında izin kullanmak istiyorum.Gereğinin yapılmasını arz ederim.</i></p>	
<u>İZİN ALAN</u>	<u>YETKİLİ AMİR</u>
<u>ONAY</u>	
<p style="text-align: center; font-size: small;">Organize Sanayi Bölgesi 18. Cadde No: 15 Karaman/TÜRKİYE Tel: +90 444 71 70 Fax: +90 338 226 01 10</p>	

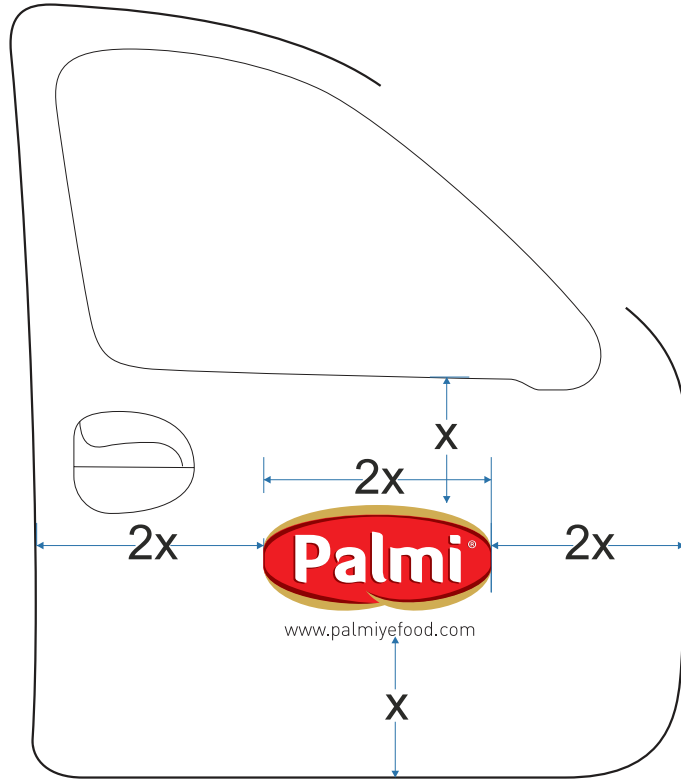

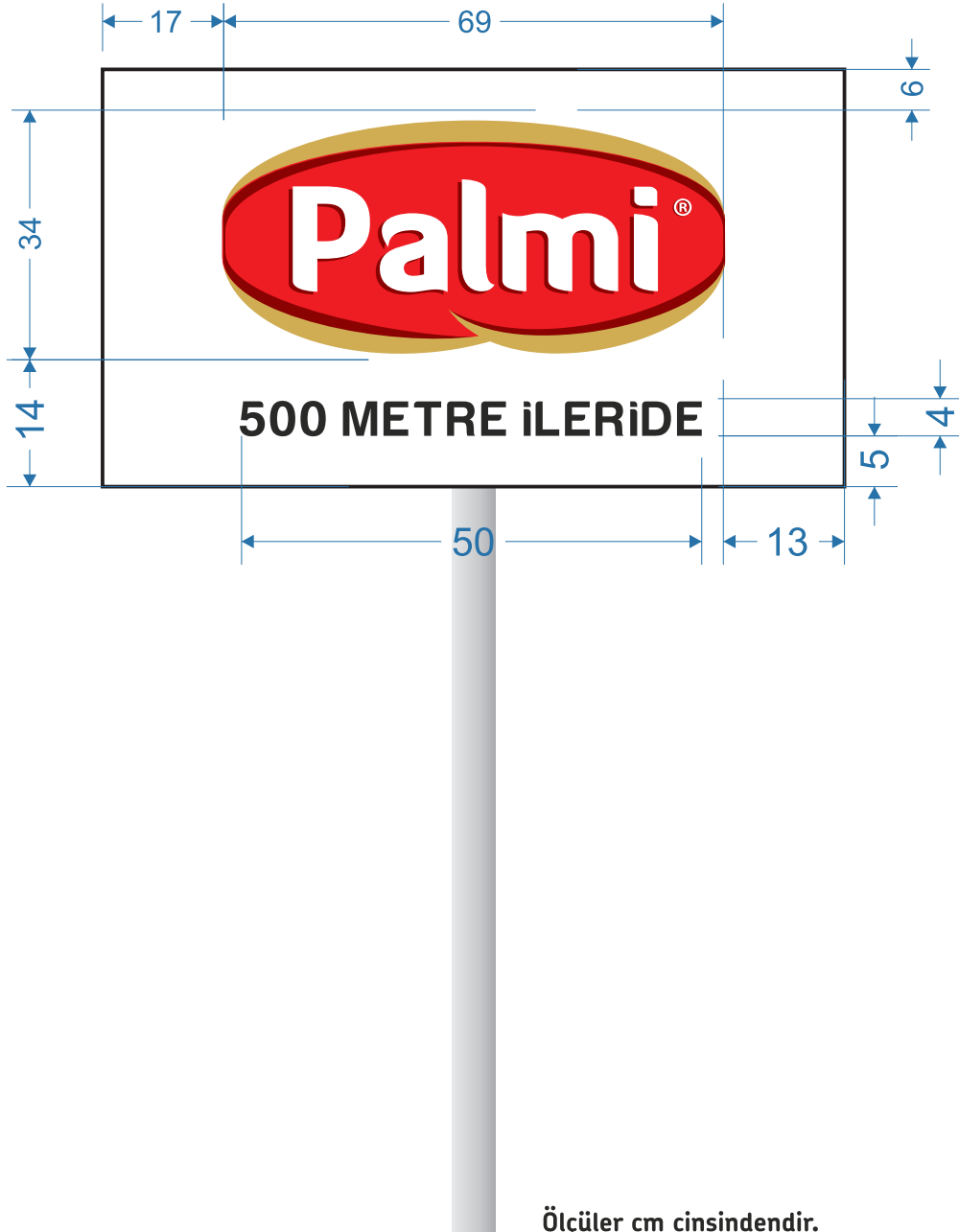

Palmi Kapı isimlikleri 25x14 cm ölçülerinde silver alicor üzerine folyo kesim uygulama yapılacaktır

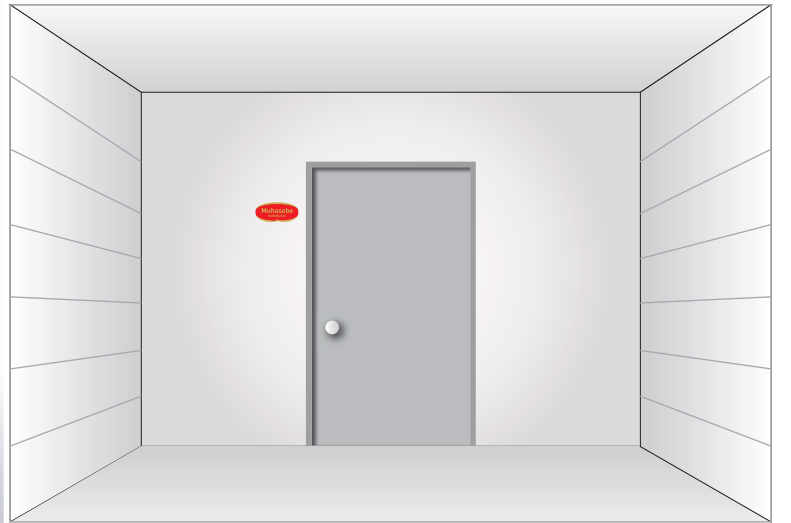
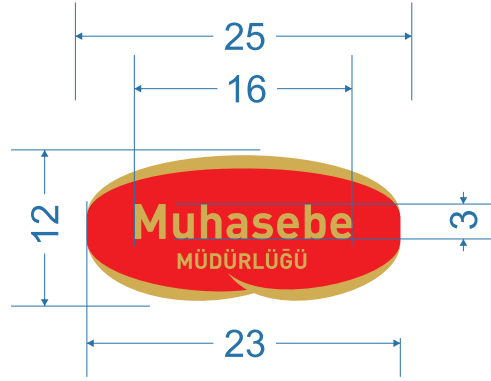

Ölçüler cm cinsindedir

PALMIYE BİSKÜVİ ÇİKOLATA KEK GIDA SANAYİ VE TİCARET A.Ş.
ORGANİZE SANAYİ BÖLGESİ 570100
18. CADDE NO: 15 PK:70100 / MERKEZ / KARAMAN
Vergi No : 7200544164
Vergi Dairesi : KARAMAN VERGİ DAİRESİ MÜDÜRLÜĞÜ
Ticaret Sicil No : 8999 / 07200054416400014
Tel : (338) 4447170
Fax : (338)2260110
E-Posta : muhasebe@palmiyefood.com
İnternet Sitesi : www.palmiyefood.com



E-FATURA



Versiyon :
Senaryo :
Fatura Tipi :
Fatura No :
Fatura Tarihi :

#	Kod	Mal/ Hizmet	Miktar	Birim Fiyat	İskonto Oranı	İskonto Tutar	KDV Oranı	KDV Tutarı	Diğer Vergiler	Toplam

	Mal Hizmet Toplam Tutarı	:
	Hesaplanan KDV (% 8)	:
	Vergiler Dahil Toplam Tutar	:
	Ödenecek Tutar	:

190mm

Palmi[®]

**PALMIYE BİSKÜVİ ÇİKOLATA
KEK GIDA SAN. VE TİC. A.Ş.**

DOSYA İSMİ

BİRİM SORUMLUSU
KALSÖR YILI
**BİRİM
ADI**

50 mm

Palmi

**Palmiye Bisküvi Çikolata Kek
Gıda San. ve Tic. A.Ş.**

DOSYA İSMİ

BİRİM SORUMLUSU
KALSÖR YILI
**BİRİM
ADI**



